

ŘEZ A-A

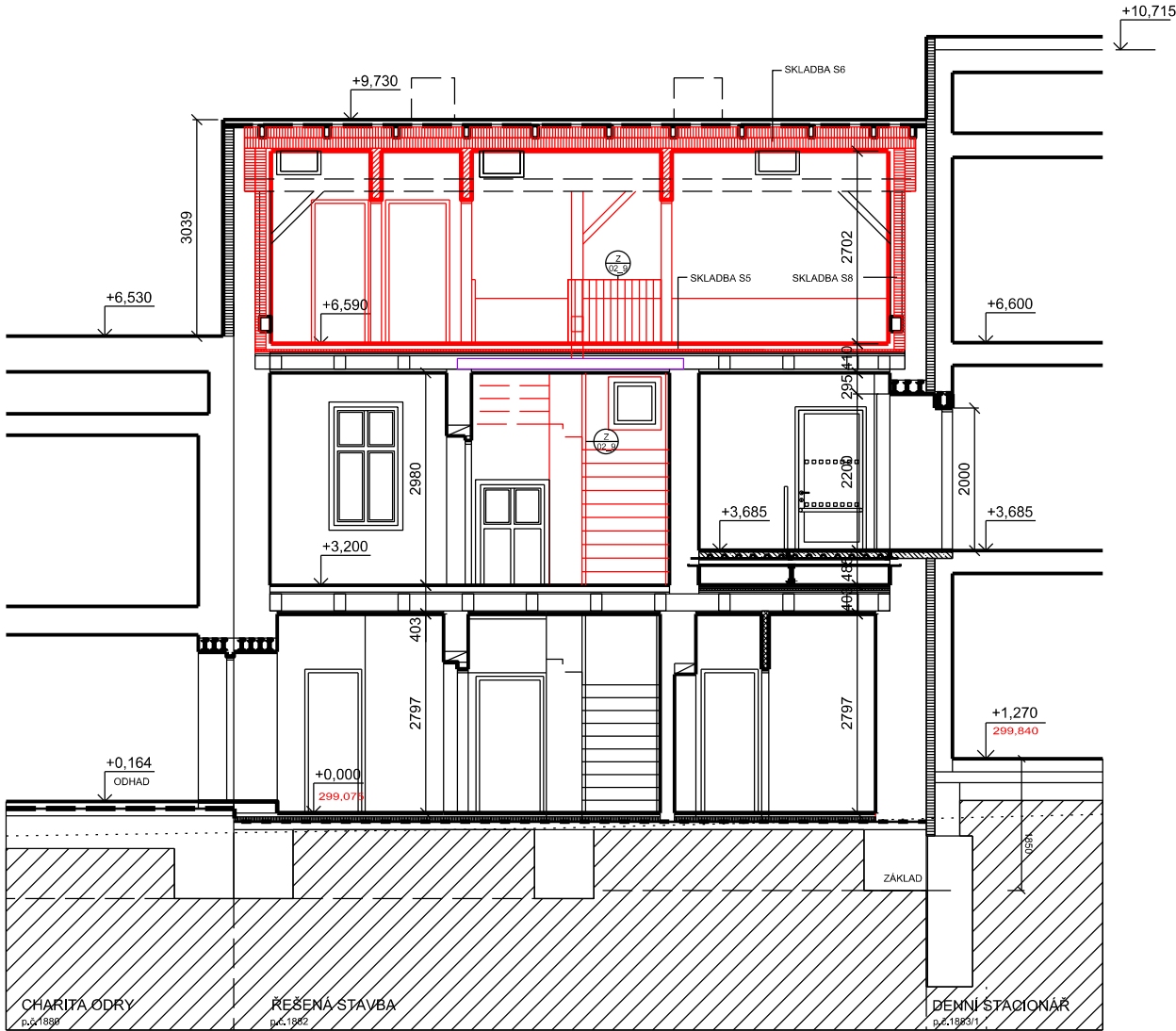

ŘEZ B-B

LEGENDA MATERIÁLŮ

	STÁVAJÍCÍ KONSTRUKCE		CIHLA PLNÁ PÁLENÁ		BETONOVÉ A ŽELEZOBETONOVÉ KONSTRUKCE DLE POŽADAVKU STATIKA
	NOVÉ KONSTRUKCE				OCELOVÉ PRVKY - PŘEKLADY
	NOSNÉ KONSTRUKCE		VÝPLŇOVÉ ZDIVO CIHLA PLNÁ PÁLENÁ 290x140x65 mm, na MVC 5 (nebo ekvivalentní)		OCELOVÉ PRVKY
	NOSNÉ KONSTRUKCE		OPĚRNÁ ZEĎ - PŘESNÉ BEDNÍČÍ TVAROVKY Š.300mm ZALITÉ BETONEM C20/25 A DOPLNĚNY VÝZTUŽÍ DLE POŽADAVKU STATIKA		TEPELNÁ IZOLACE
	PŘÍČKY		PŘÍČKY TL, 150 mm Z KERAMICKÝCH TVAROVEK (11,5 P+D, P10, NA MALTU MVC 2,5 (nebo ekvivalentní))		
			PŘÍČKY TL, 100 mm Z KERAMICKÝCH TVAROVEK (8 P+D, P10, NA MALTU MVC 2,5 (nebo ekvivalentní))		

Souřadný systém: JTSK
Výškový systém: BpV
+0,000 = 299,075

GENERÁLNÍ PROJEKTANT: ing. arch. Pavel Klein KT architekti Kroftova 35, 616 00 Brno tel.: +420 605 944 569 e-mail: kta@iol.cz www.kt-arch.eu	Zodpovědný projektant: Architekt: ing. arch. Pavel Klein ing. arch. Pavel Klein ing. Martin Němec	 	KT architekti
---	---	------	---------------

NÁZEV STAVBY: STAVEBNÍ ÚPRAVY OBJEKTU č.p.163, k.ú. ODRY PRO ÚČELY DENNÍHO STACIONÁŘE - ČÁST PODKROVÍ	FORMÁT: A3 DATUM: LISTOPAD 2020 STUPĚŇ: DOKUMENTACE PRO SPOLEČNÉ POVOLENÍ ČÁST PODKROVÍ
MÍSTO STAVBY, PARCELA Č.: Odry, k.ú. Odry, ul. Hranická 163/34, p.č.1881, 1882	PARÉ Č.:
INVESTOR: Město Odry, Masarykovo náměstí 16/25, 74235 Odry, zastoupené starostou města	STAVEBNÍ OBJEKT: SO.01
ČÁST: ARCHITEKTONICKO - STAVEBNÍ	MĚŘITKO: 1:100 Č. VÝKRESU: D.04
NÁZEV VÝKRESU: ŘEZ A-A, B-B	